

Sprachstörungen

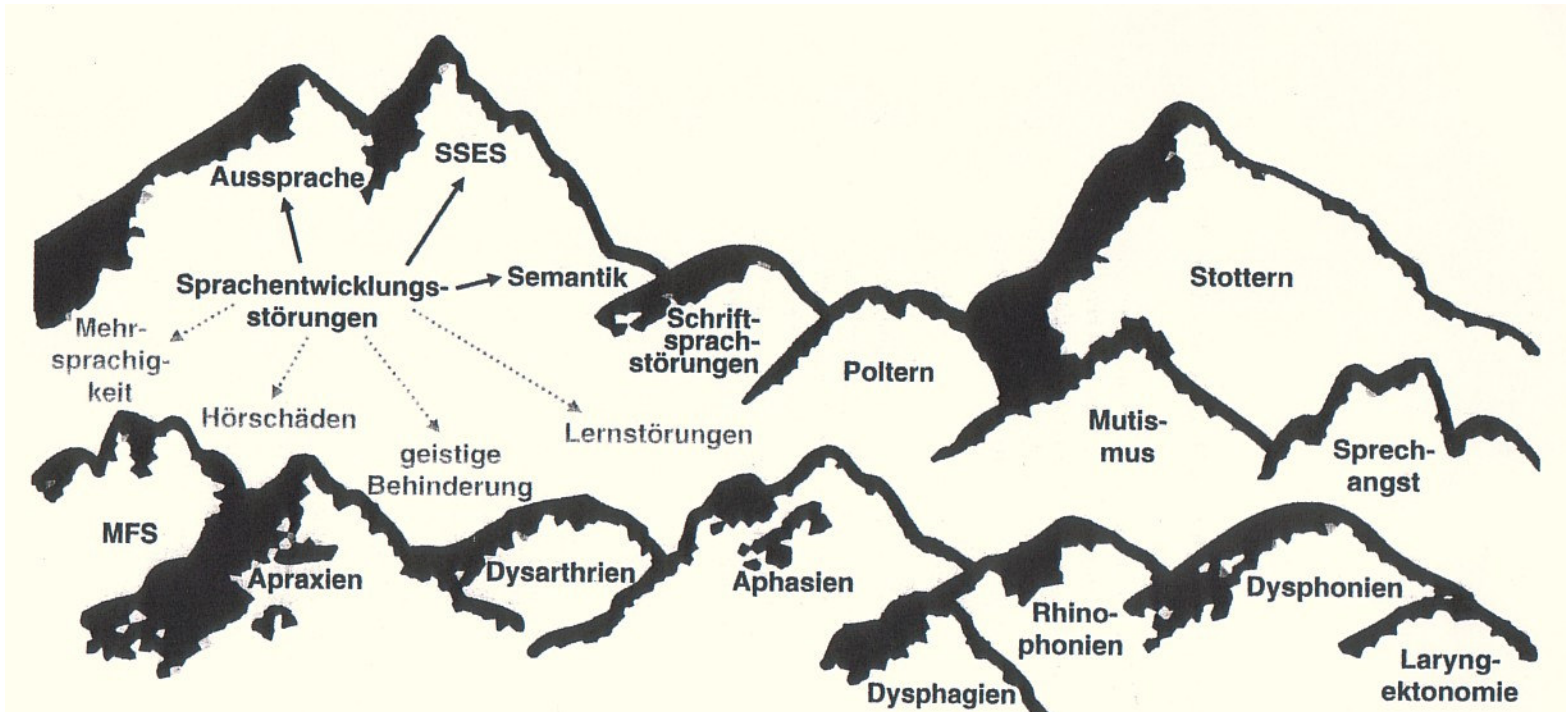

Wir erkennen nur die Oberfläche dessen, was dahinter abläuft.

Sprachstörungen



- Aussprachestörung
- Spezifische Sprachentwicklungsstörung
- Sek. Sprachentw.störung bei Hörschädigung
- Redeflussstörung
- Näseln
- Mutismus, Sprechangst
- Stimmstörung
- Myofunktionelle Störung
- Verbale Dyspraxie
- u.a.

Aussprachestörung

Ein oder mehrere Laute werden **falsch** oder **gar nicht** gebildet bzw. durch einen anderen Laut **ersetzt**.



Aussprachestörung

Ursachen:

soziokulturell



erblich

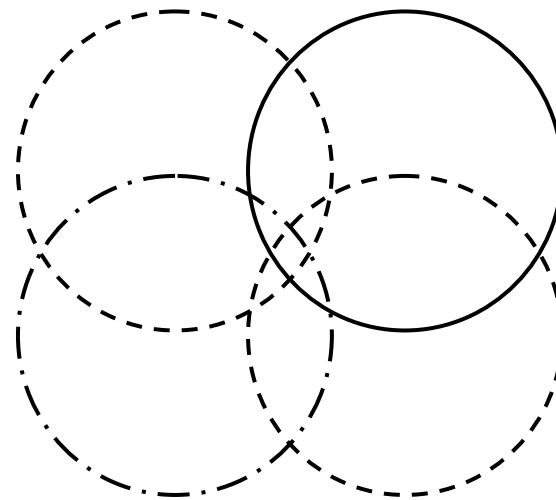

organisch



psychisch

Spezifische Sprach- entwicklungsstörung



Spezifische Sprach- entwicklungsstörung

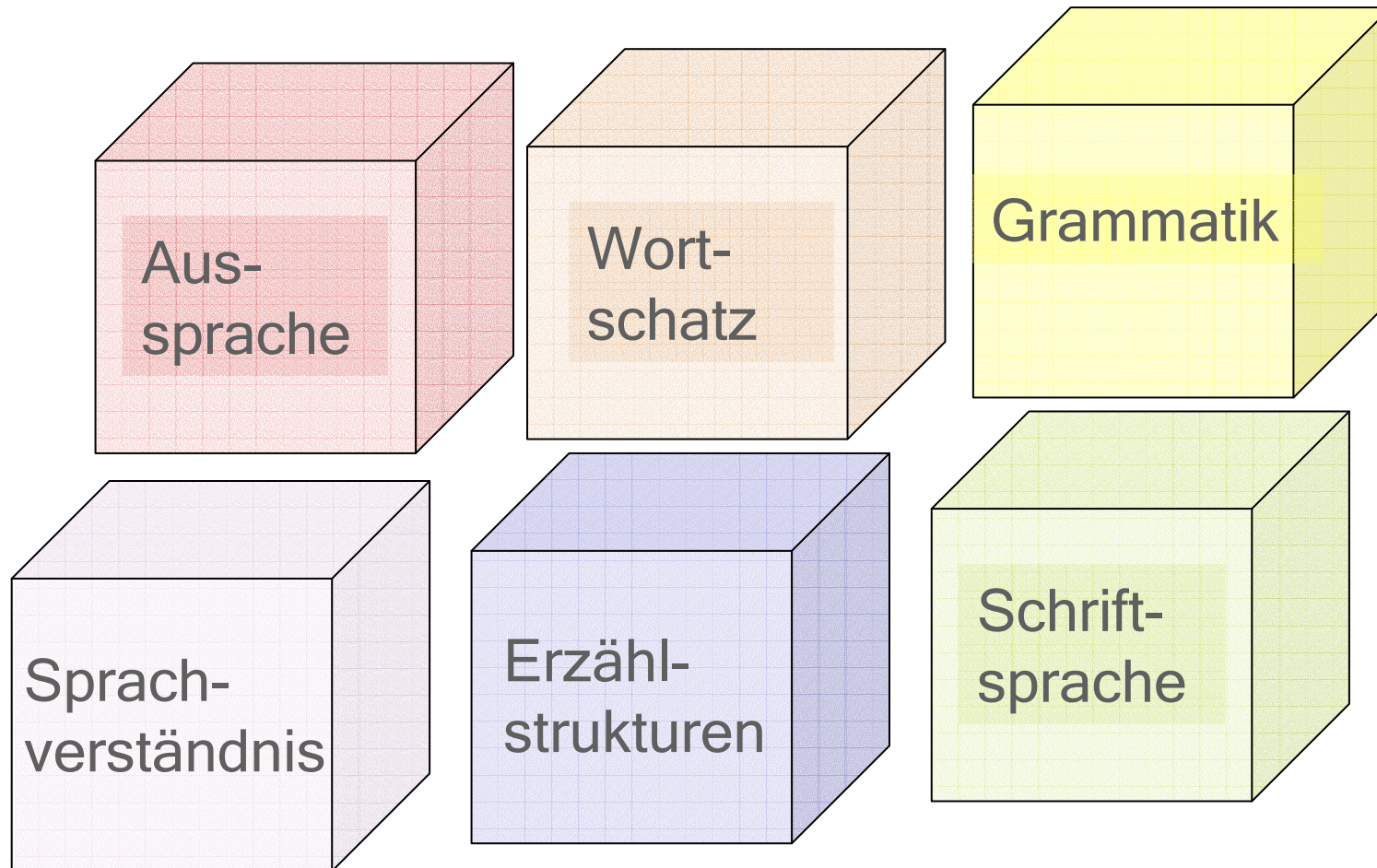

... können betroffen sein

Spezifische Sprach- entwicklungsstörung



Daniel (10;6 Jahre) schreibt:

*Ich habe nicht schön Daeinen keinen froeude zu
haben hat schchfelre sbelen benen gazuaerleiln in
hoert hat keine fereute wez schbafiler ein habe in
der Schle hbeilchsön nch keienfde.*

Ich habe nicht schön -?- keinen Freunde zu haben hat
Sprachfehler spielen -?- ganz allein in Hort hat keine
Frende wegs Sprachfehler ein habe in der Schule habe
ich schön noch keine Freunde.

Sek. Sprachentwicklungsstörung bei Hörschädigung

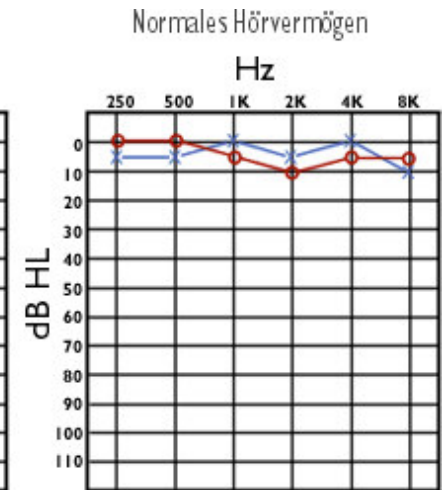
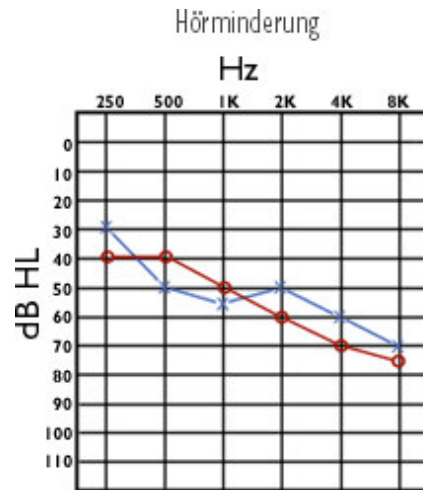

○ Rechtes Ohr
× Linkes Ohr

Sek. Sprachentwicklungs- störung bei Hörschädigung

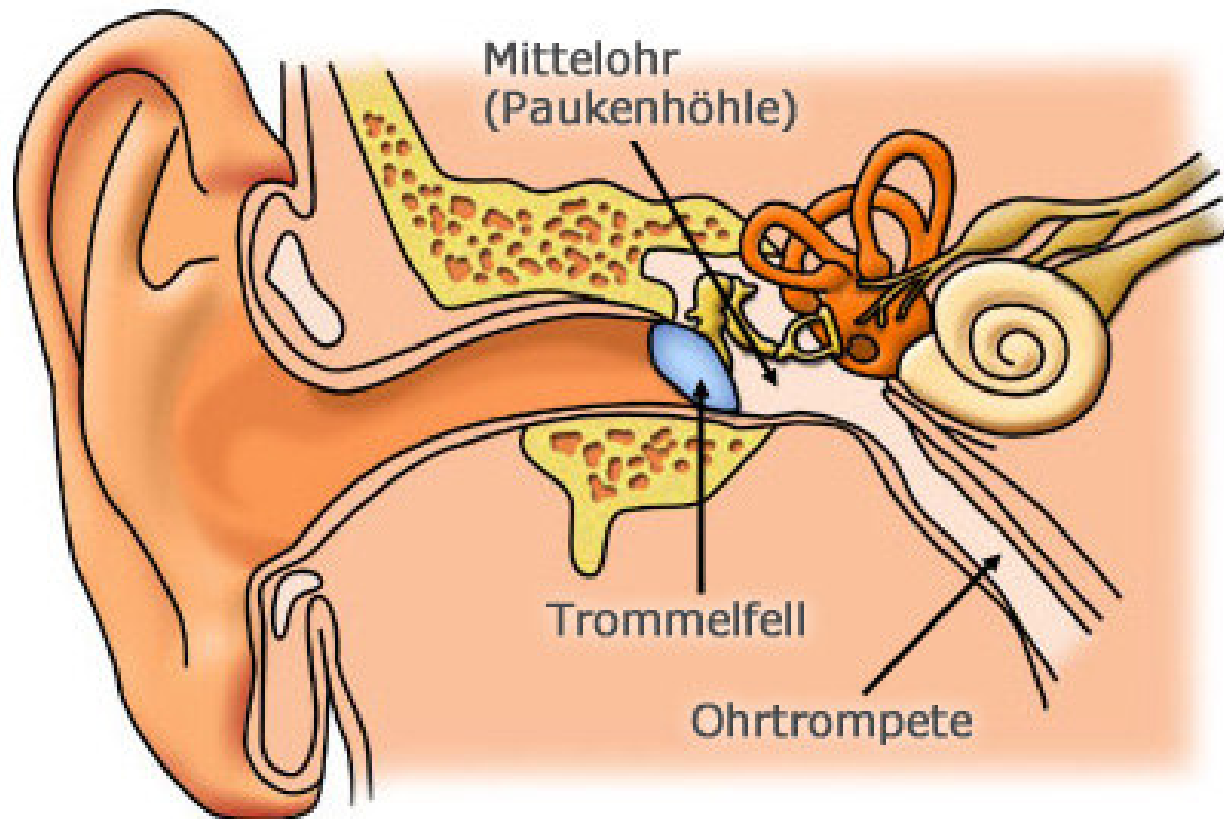

Sek. Sprachentwicklungs- störung bei Hörschädigung

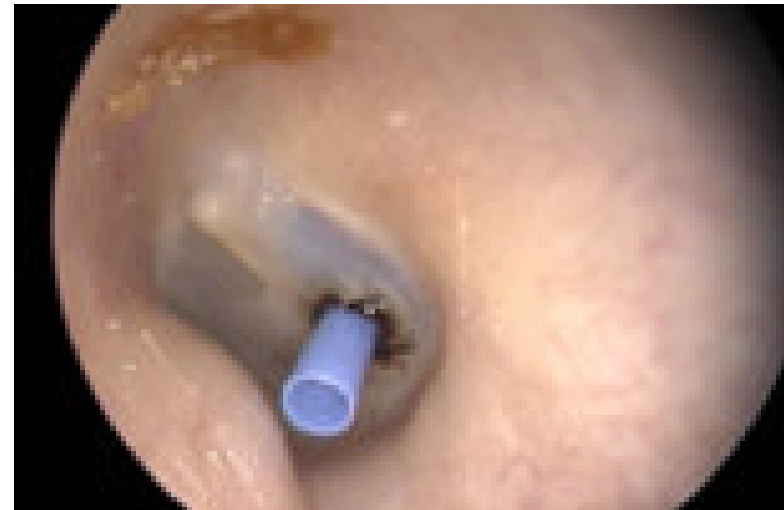
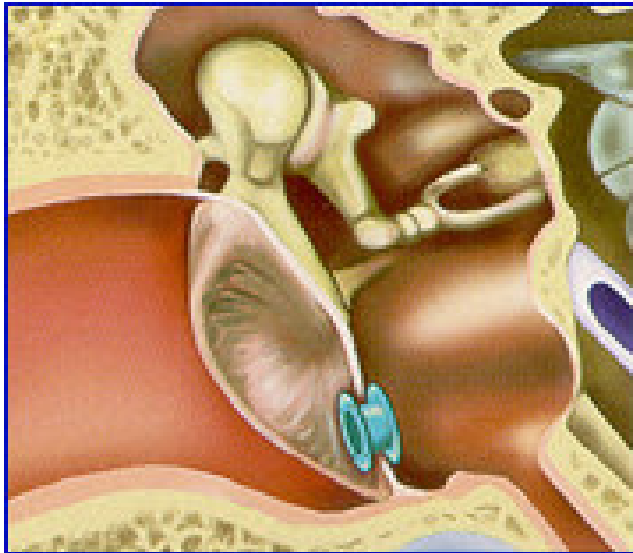

Paukenröhrchen

Redeflussstörung



Stottern

- Laut- und Silbenwiederholungen
- Lautdehnungen
- Pausen zwischen Lauten und Silben
- Dehnung von stimmlosen Lauten
- Wiederholung von Wörtern und Satzteilen

Poltern

- Eindruck von Dysgrammatismus
- Auslassungen
- Redeunterbrechungen
- kommunikative Missverständnisse
- hohe Sprechgeschwindigkeit
- Schriftsprache betroffen

Näseln

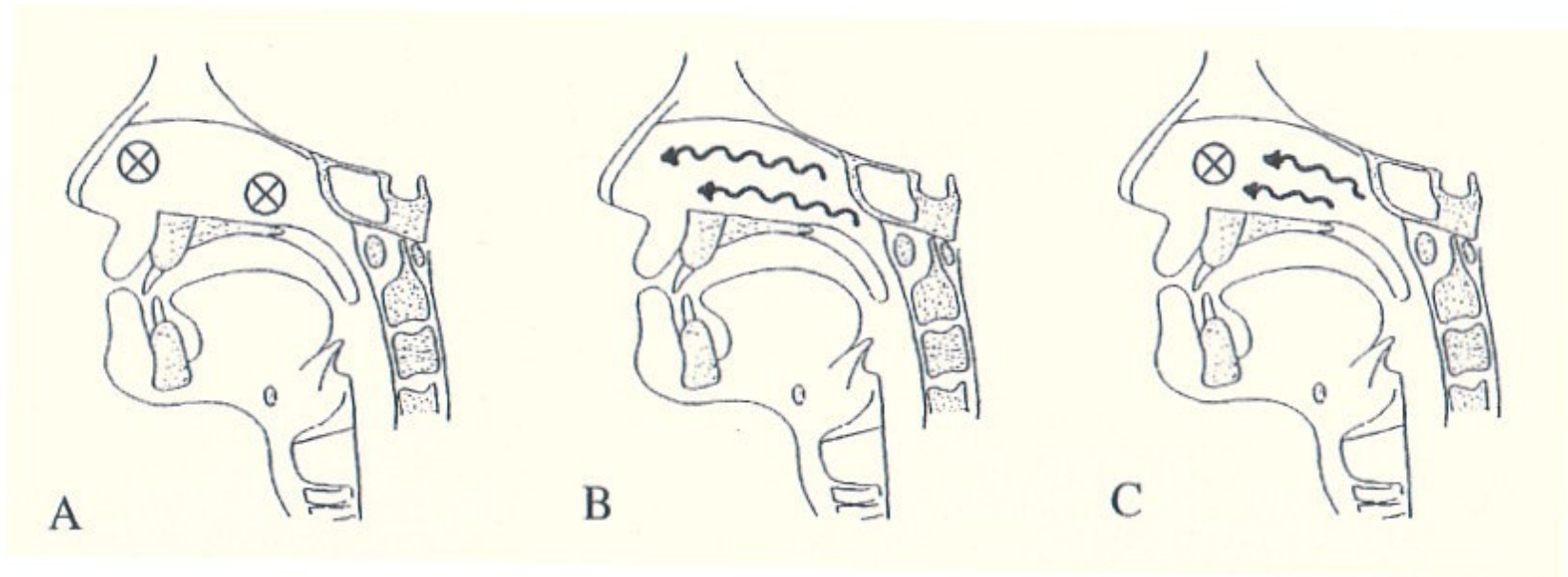

Hyponasalität

Hypernasalität

Mischformen

Näseln bei (L)KG

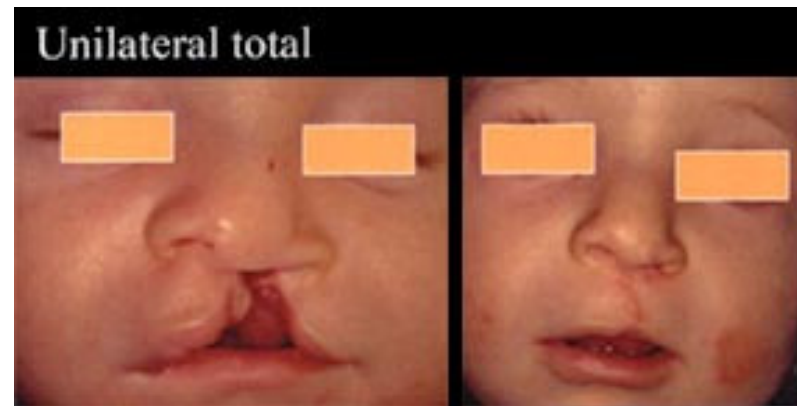

Mutismus, Sprechangst



Mutismus

Unfähigkeit, in bestimmten sozialen Situationen, in denen Sprechen erwartet wird, zu sprechen.

selektiver - totaler Mutismus

Sprechangst

Bewusste Vermeidungsstrategie bzw. Ausweichverhalten in öffentlichen Sprechsituationen

„Schmetterlinge im Bauch“, Schwitzen, Sprechunflüssigkeiten, geringer Augenkontakt, zitternde Stimme usw.

Myofunktionelle Störung



- myos (griech.) = Muskel
- Störungen der **Muskelfunktion**, des **Muskeltonus** oder der harmonischen **Bewegungsabläufe** im Mund-Gesichts-Bereich

Myofunktionelle Störung

Beispiel:



Ausgangslage



Ziel

Verbale Dyspraxie



- Betroffen die Ebene der **Sprechbewegungsplanung**
- Unvermögen für eine geplante Äußerung die Artikulationsorgane **willkürlich und kontrolliert** einzusetzen.